Nieuwe situatie
Deel 3

Verharding/Riolering
Schaal 1:200

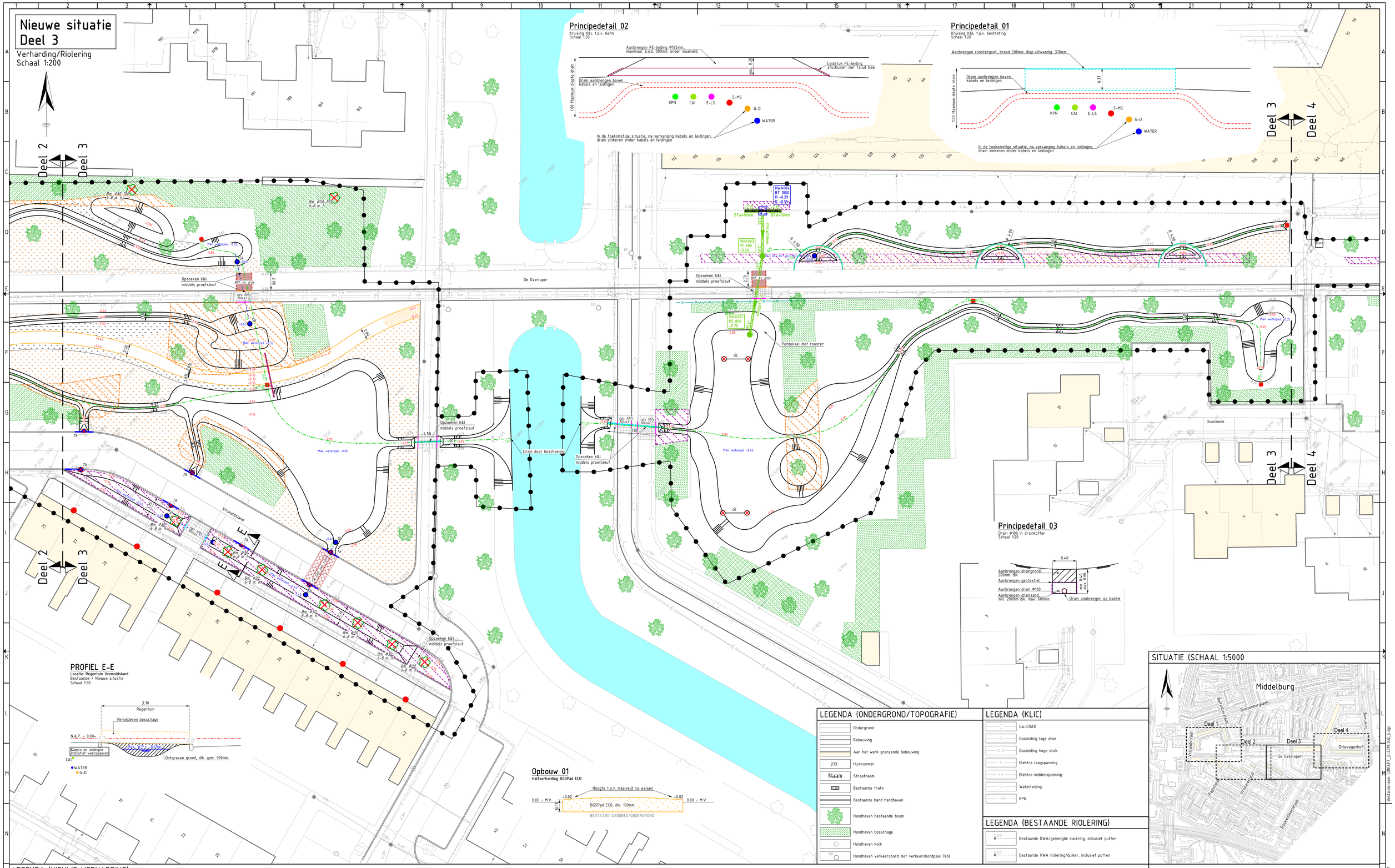

Interreg
2 Seas Mers Zeeën
Water Resilient Cities
European Regional Development Fund

- Maten in meters
  tenzij anders aangegeven
- Diameters in millimeters
- Banden in millimeters
- Hoogtes t.o.v. N.A.P.

NVI

GEMEENTE MIDDELBURG
Afdeling: Leefomgeving
Aandachtsveld: Civiele Techniek

postbus 6000
4330 LA Middelburg
telefoon: 0118-675000
telefax: 0118-623717
bezoekadres: Kanaalweg 3
e-mail: info@middelburg.nl

werk:	Herinrichting groenzone De Overloper te Middelburg
onderdeel:	Opbreek- en nieuwe situatie verhardingen en riolering Deel 3 van 4
schaal:	1:200
datum:	04-10-2019
getekend:	Q. van Dijk
formaat:	A0
projectnr:	2019-032
tekeningnr:	B-2019-032_503

Zeeland Engineering Consultants
Civieltechnisch adviesbureau
www.zeecviel.nl

gew:	B QVD	C QVD
dat:	26-08-2019	10-09-2019
gew:	D QVD	E QVD
dat:	27-09-2019	04-10-2019

bg: dit document (werk) het auteursrecht volgens artikel 1 t/m de DWR2011.

Bestandsnaam: DWG\DFP_B-2019-032_E.dgn